φ10ギヤードモータ Gear Motor

コアレスモータ Coreless Motor — SCR10-17 ×× page39

遊星ギヤヘッド Planetary Gearhead — IG-10 page65

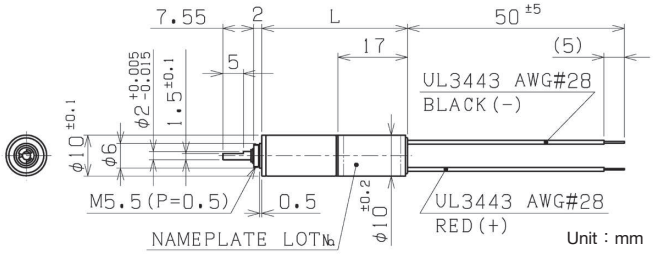

IG-10GM-SRW1701A-2.4 DC2.4V 起動電流 Starting current 517mA

減速比 Reduction Ratio (1/i)	無負荷回転数 No-Load Speed min⁻¹	定格回転数 Rated Speed min⁻¹	定格トルク Rated Torque mNm	kg·cm	oz·in	起動トルク Starting Torque mNm	長さ(L) Length mm	回転方向 Direction of rotation
16	604	520	1.47	0.015	0.208	(10.6)	29.85	CW
64	151	125	5.88	0.06	0.834	(34.1)	32.75	CW
256	37.7	32.7	14.7	0.15	2.08	(111)	35.65	CW
1024	9.43	7.90	58.8	0.60	8.34	(362)	38.55	CW

IG-10GM-SRW1702A-03 DC3V 起動電流 Starting current 382mA

減速比 Reduction Ratio (1/i)	無負荷回転数 No-Load Speed min⁻¹	定格回転数 Rated Speed min⁻¹	定格トルク Rated Torque mNm	kg·cm	oz·in	起動トルク Starting Torque mNm	長さ(L) Length mm	回転方向 Direction of rotation
16	612	491	1.96	0.02	0.278	(9.91)	29.85	CW
64	153	125	5.88	0.06	0.834	(32.1)	32.75	CW
256	38.2	31.0	19.6	0.20	2.78	(104)	35.65	CW
1024	9.55	7.76	63.7	0.65	9.03	(340)	38.55	CW

IG-10GM-SRW1703A-3.6 DC3.6 V 起動電流 Starting current 298mA

減速比 Reduction Ratio (1/i)	無負荷回転数 No-Load Speed min⁻¹	定格回転数 Rated Speed min⁻¹	定格トルク Rated Torque mNm	kg·cm	oz·in	起動トルク Starting Torque mNm	長さ(L) Length mm	回転方向 Direction of rotation
16	596	501	1.47	0.015	0.208	(9.22)	29.85	CW
64	149	119	5.88	0.06	0.834	(29.2)	32.75	CW
256	37.2	31.6	14.7	0.15	2.08	(97.7)	35.65	CW
1024	9.31	7.57	58.8	0.60	8.34	(315)	38.55	CW

IG-10GM-SRW1705A-06 DC6V 起動電流 Starting current 282mA

減速比 Reduction Ratio (1/i)	無負荷回転数 No-Load Speed min⁻¹	定格回転数 Rated Speed min⁻¹	定格トルク Rated Torque mNm	kg·cm	oz·in	起動トルク Starting Torque mNm	長さ(L) Length mm	回転方向 Direction of rotation
16	794	665	1.96	0.02	0.278	(12.1)	29.85	CW
64	199	163	6.86	0.07	0.972	(37.9)	32.75	CW
256	49.6	41.9	19.6	0.20	2.78	(126)	35.65	CW
1024	12.4	10.2	73.5	0.75	10.4	(414)	38.55	CW

：標準品 Standard
：特注品 Custom-made

1. 上記データは参考値です。
2. 上記スペックは一例で、要望スペックにて承ります。

The above data is for reference only.
The above specifications are an example and your specifications are welcomed.